Territoire non organisé du Mont-Alexandre

MRC du Rocher-Percé

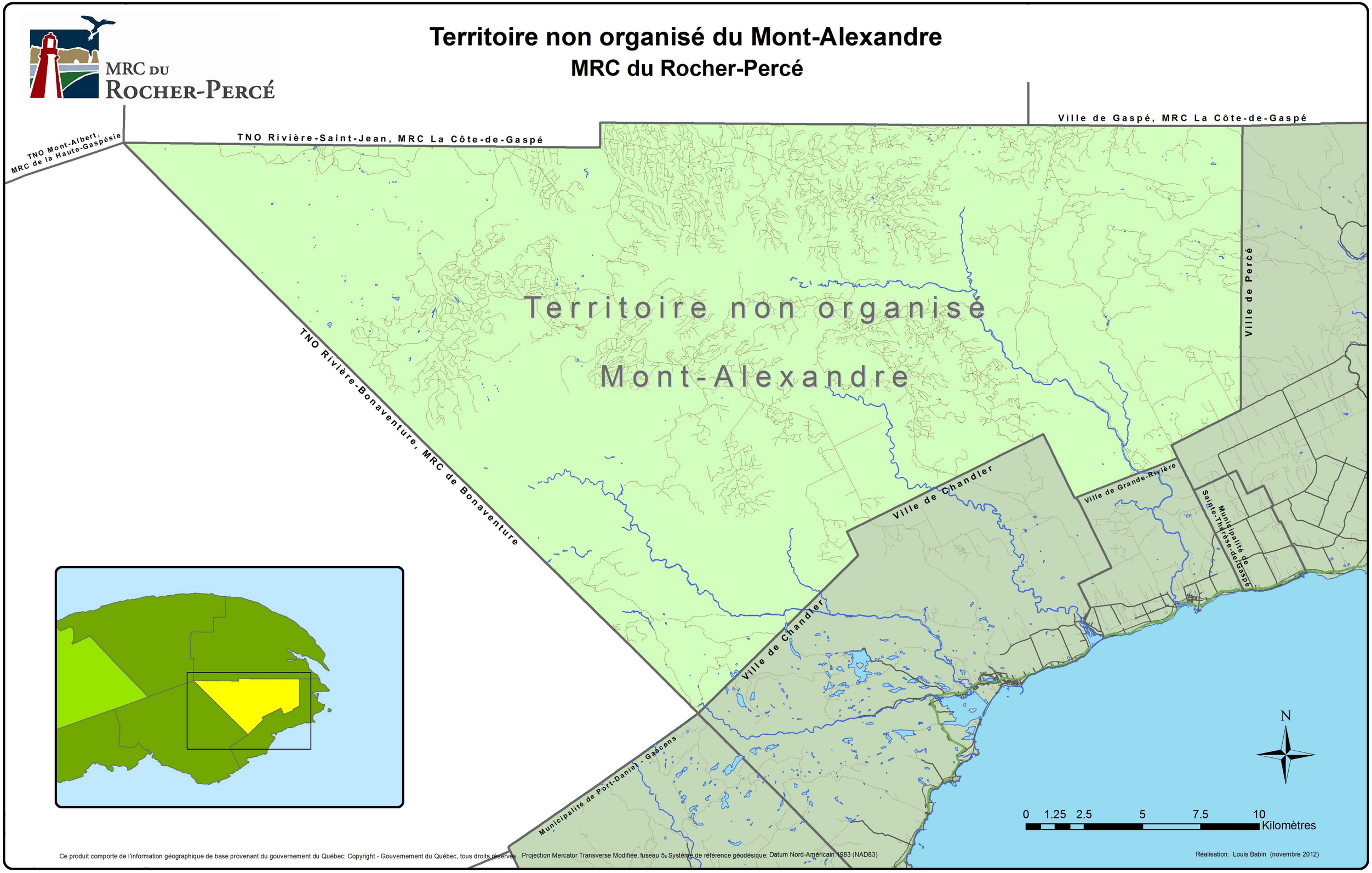

Ce produit comporte de l'information géographique de base provenant du gouvernement du Québec: Copyright - Gouvernement du Québec, tous droits réservés. Projection Mercator Transverse Modifiée, fuseau 5. Système de référence géodésique: Datum Nord-Américain 1983 (NAD83)

Réalisation: Louis Babin (novembre 2012)